

入会申込書

令和 年 月 日

特定非営利活動法人 青森県就労支援事業者機構 御中

特定非営利活動法人青森県就労支援事業者機構の会員になることを申し込みます。

個人氏名	
法人名	代表者名
住所	〒
電話番号	FAX
会員の種別	(✓をお付け下さい) <input type="checkbox"/> 一種会員 <input type="checkbox"/> 二種会員 <input type="checkbox"/> 三種会員 <input type="checkbox"/> 四種会員
会費口数	口 ※1口 2,000円 (1口以上50口以内)
振込先	【銀行、信用金庫等】から振込の場合 ■口座の種類：青森銀行 普通 ■支店名：県庁支店 (店番 106) ■口座番号：3003289 ■口座名義：特定非営利活動法人 青森県就労支援事業者機構 会長 川嶋 勝美
	【ゆうちょ銀行】から振込の場合 ■口座の種類：ゆうちょ銀行 振替口座 ■記号：02240-2 ■番号：107842 ■加入者名：NPO法人 青森県就労支援事業者機構
● 振込手数料は、振込主様に御負担くださいますようお願い致します。	

◎全国の保護観察所では、刑務所出所者等の更生を目指す人に対して、雇用に協力いただける協力雇用主を募集しています。

協力雇用主会の入会は、青森保護観察所にお問い合わせください。(TEL 017-776-6419)

雇用の支援、会費の支援を!!

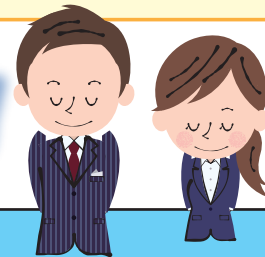

会員種別について				
種別	一種会員	二種会員	三種会員	四種会員
対象の方	経済団体 業界団体	一般事業者	雇用協力者	その他、個人
内容	就労支援の啓発 会員の増強活動	年会費の支援	出所者等の雇用	年会費の協力
年会費	負担なし	1口2,000円以上 50口以内	負担なし	1口2,000円以上 50口以内

人はみな、
生かされて
生きてゆく。
更生保護ネットワーク



お問
い合
わせ

特定非営利活動法人

青森県就労支援事業者機構

〒030-0861 青森県青森市長島1-3-28 青森地区更生保護サポートセンター内

TEL 017-763-0763 FAX 017-763-0764

メールアドレス npo@ao-kousei.com

青森県更生保護

検索